

SITUACIÓN DEFICIENCIAS DETERMINADAS

PREVIO

DURANTE

POSTERIOR

DEPARTAMENTO:	ALTA VERAPAZ	MUNICIPIO:	SAN PEDRO CARCHA
NOMBRE DEL ESTABLECIMIENTO:	EORM ALDEA TZIBAL	DIRECCIÓN DEL ESTABLECIMIENTO:	ALDEA TZIBAL, CAMPUR, SAN PEDRO CARCHA
CÓDIGO DEL ESTABLECIMIENTO:	1609-0681-43	FECHA:	Mayo 2024



Foto1: Sustitución de láminas en el módulo de las aulas de preprimaria, primero, segundo, tercero, cuarto, quinto y sexto primaria.



Foto 2: Sustitucion de lámina acanalada a lámina troquelada.



Foto 3: Sustitución de separación de aulas de madera a metal en las aulas de preprimaria, cuarto, quinto y segundo.

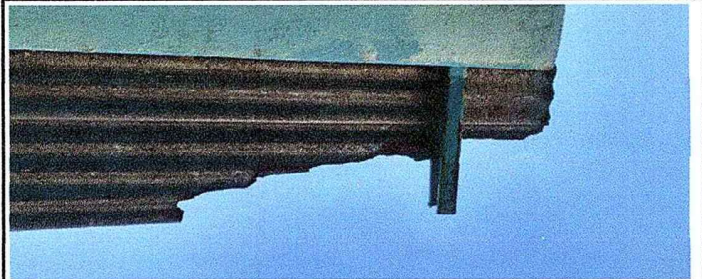

Foto 4: Sustitución de puertas de aula primero primaria.

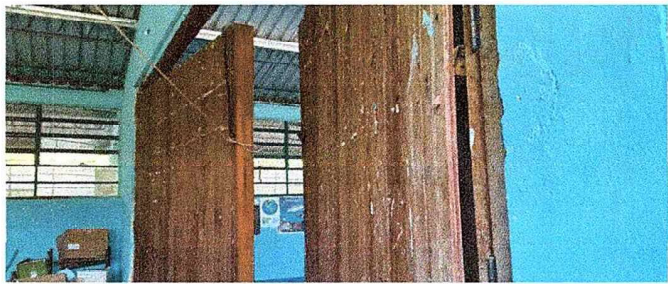

Foto 5: Sustitucion de puertas principales a puerta de metal.



Foto 6: Sustitucion de piso de torta a ceramico.

Observación: Si es necesario se pueden agregar hojas adicionales y actualizar el número de hojas.

Firma y sello del Presidente de la OPR



Firma y Sello Director Centro Educativo Público



SITUACIÓN DEFICIENCIAS DETERMINADAS

PREVIO

DURANTE

POSTERIOR

DEPARTAMENTO:	ALTA VERAPAZ	MUNICIPIO:	SAN PEDRO CARCHA
NOMBRE DEL ESTABLECIMIENTO:	EORM ALDEA TZIBAL	DIRECCIÓN DEL ESTABLECIMIENTO:	ALDEA TZIBAL, CAMPUR, SAN PEDRO CARCHA
CÓDIGO DEL ESTABLECIMIENTO:	1609-0681-43	FECHA:	Mayo 2024



Foto 7: Sustitucion de separacion de aulas de preprimaria, segundo, tercero, cuarto y quinto primaria.



Foto 8: Sustitucion de canal de pvc por canal de metal.



Foto 9: Pintura en muros exteriores.



Observación: Si es necesario se pueden agregar hojas adicionales y actualizar el número de hojas.

 Firma y sello del Presidente de la OPF

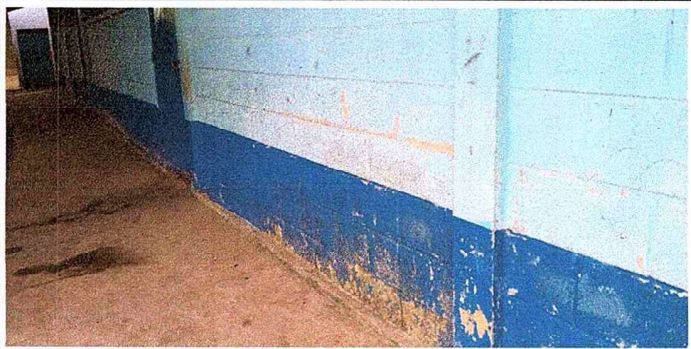
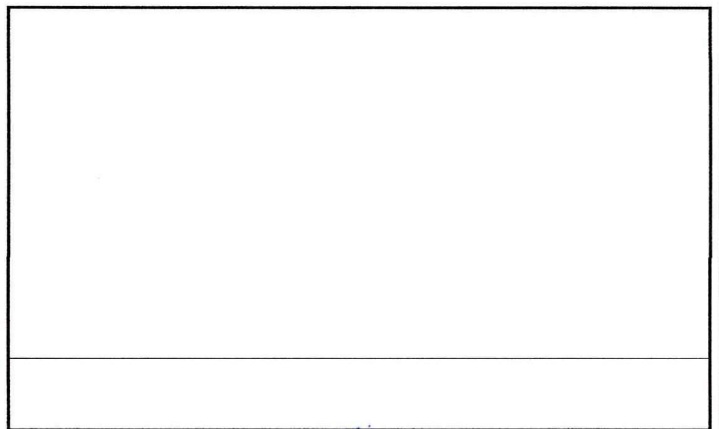
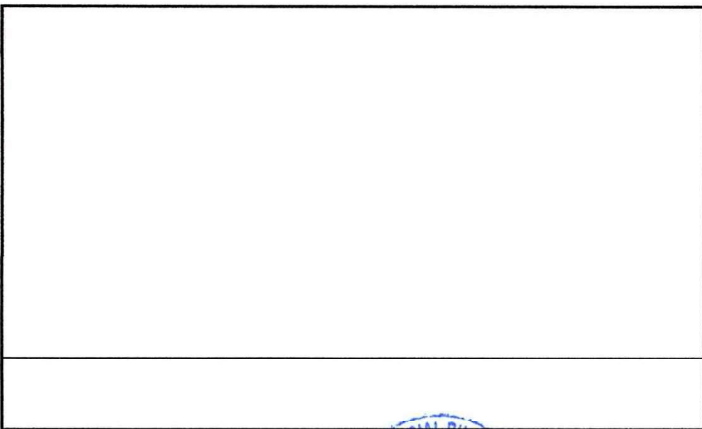
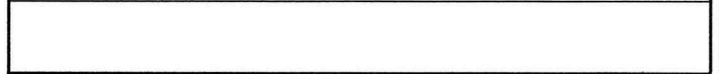
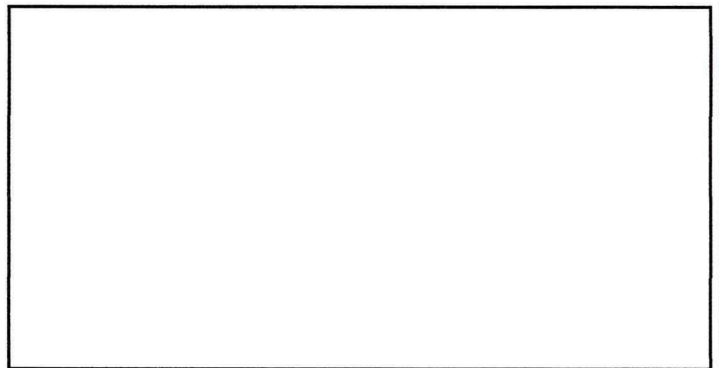
 Firma y Sello Director Centro Educativo Público

